



RÉPUBLIQUE  
FRANÇAISE

*Liberté  
Égalité  
Fraternité*

Collège Lakanal  
Foix

# Le Collège Lakanal à Foix

**14 avril 2026**

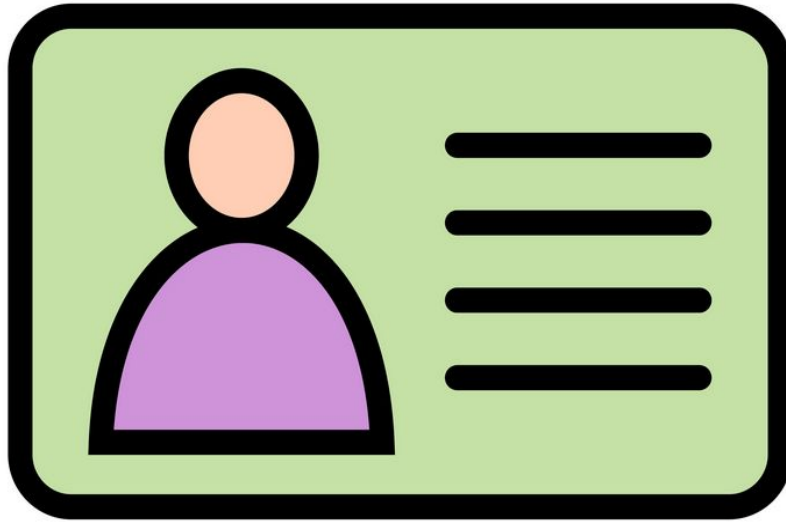

Qui  
Est-ce?



# Carte d'identité

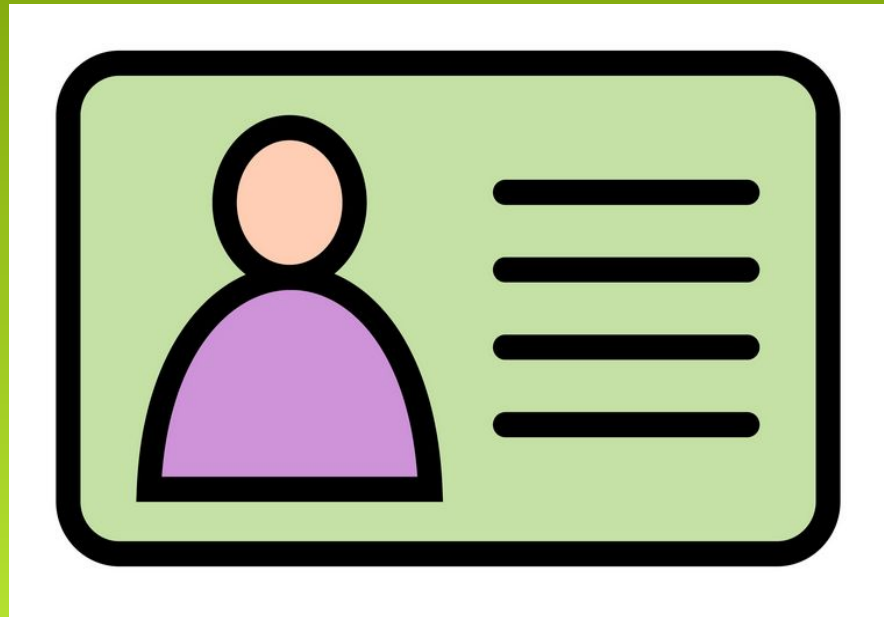

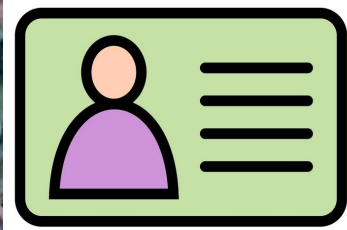

# Carte d'identité du collège

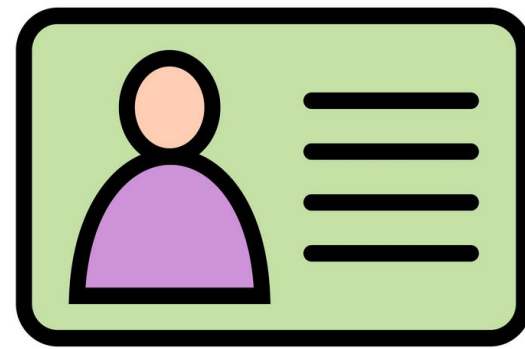

**20 mars 1969 - Naissance administrative**

**Seul collège de Foix et des environs (16 écoles de secteur)**

**3 dispositifs : D.A.R.    ULIS    UPE2A**

**---**

**Des locaux du conseil départemental**

# Carte d'identité du collège :

## Les personnels

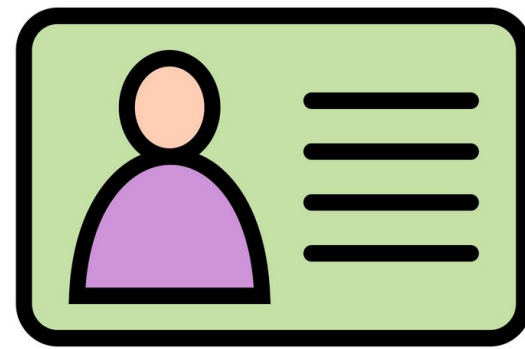

**59 personnels enseignants**

**17 Agents du Conseil départemental**

**16 AESH**

**11 AED + 2 CPE**

**5 personnels administratifs**

**4 personnels à mission spécifique**

**3 personnels de direction**

# Carte d'identité du collège

## Les élèves

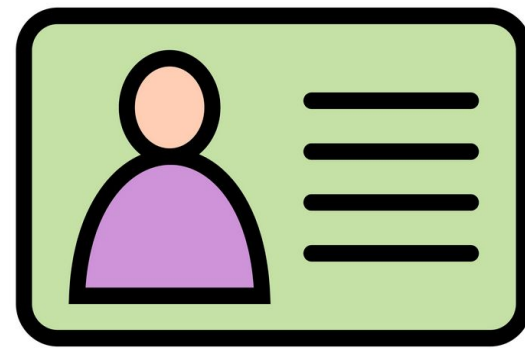

**870 élèves cette année → 850 attendus**

**775 demi-pensionnaires et 95 externes**

**+ de 500 élèves prennent le bus (15 lignes)**

# Qui est qui ?



# Le cercle de proximité

- ❑ La vie scolaire
- ❑ Le ou la CPE
- ❑ Les AED



- ❑ L'équipe pédagogique
- ❑ Le ou la professeure principale
- ❑ Les professeurs

- ❑ La professeure documentaliste
- ❑ L'AESH

# Les services

- ❑ **Le secrétariat de direction**
  - ❑ Les inscriptions
  - ❑ L'orientation
- ❑ **Un enseignant référent - AESH**
- ❑ **Une psychologue de l'éducation nationale**
- ❑ **Une infirmière**
  - ❑ PAI, etc
- ❑ **Une assistante sociale**
  - ❑ Protection de l'enfance

# Les services

## ❑ Le service d'intendance

### ❑ Les bourses :

- ❑ Etude automatique du droit à bourse (IR)
- ❑ Demande à effectuer du 01/09 au 15/10/26
- ❑ 3 échelons de bourse selon les revenus du foyer et le nombre d'enfants

### ❑ Fonds social : aides financières cantine et scolarité

### ❑ Les règlements (privilégier Educonnect)



**EDUCONNECT : UN COMPTE  
UNIQUE POUR SUIVRE ET  
ACCOMPAGNER LA  
SCOLARITÉ DE MON ENFANT**

# Quelques instances

- ❑ **Le conseil de classe**
  
- ❑ **Le conseil d'administration**
  - ❑ **La commission éducative**
  - ❑ **Le conseil de discipline**
  
- ❑ **Le CESCE**
  - ❑ **Les éco-délégués**
  - ❑ **pHARe → les élèves ressources pour le bien-être**
  
- ❑ **Le CVC - Conseil de la vie collégienne**

# Les services du département

- ❑ Un agent d'accueil
- ❑ Le service de restauration
- ❑ Les personnels de service
- ❑ Les personnels de maintenance



# La vie d'un collégien



	lundi	mardi	mercredi	jeudi	vendredi	
08h00	LANGUE D'OC REG. BATBIE M. 323 occitan T1		FRANCAIS NICOLETTOS L. 409		ANGLAIS LV1 MARTIN V. 417	
09h00	ARTS PLASTIQUES MAJDI C. arts plastiques 2	ED.PHYSIQUE & SPORT. BOUILHERES K.	MATHEMATIQUES JOANNY M. 216	PHYSIQUE-CHIMIE COUTURE O. 207 physique	TECHNOLOGIE PAILLAT G. techno2	
10h00	MATHEMATIQUES JOANNY M. 216	MATHEMATIQUES JOANNY M. 216	ANGLAIS LV1 MARTIN V. 417	1 2 se1gr1 FRANCAIS NICOLETTOS L. [6E1GR1] 409	LANGUE D'OC REG. BATBIE M. 323 occitan T1	MATHEMATIQUES JOANNY M. 216
11h00	FRANCAIS NICOLETTOS L. 409	HISTOIRE-GEOGRAPHIE BARD A. 303	EDUCATION MUSICALE PIFFAUT L. 407 musique	1 2 se1gr1 MATHEMATI... JOANNY M. [6E1GR1] 216	TECHNOLOGIE PAILLAT G. techno2	FRANCAIS NICOLETTOS L. 409
12h00						
13h00						
14h00	ANGLAIS LV1 MARTIN V. 417	ANGLAIS LV1 MARTIN V. 417				
15h00	SCIENTES VIE & TERRE DOUMENC O. 211 svt			ED.PHYSIQUE & SPORT. SPINNER C.	HISTOIRE-GEOGRAPHIE BARD A. 303	
16h00		SCIENTES VIE & T... DOUMENC O. 211 svt				
17h00	HISTOIRE-GEOGRAPHIE BARD A. 303			FRANCAIS NICOLETTOS L. 409		

# Service de restauration

## ☐ Externe

- ☐ Mange à l'extérieur du collège
- ☐ peut déjeuner au self sur réservation pour 4 €

## ☐ Demi-pensionnaire

- ☐ Mange à l'intérieur du collège
- ☐ Impossibilité de sortir avant 13h
- ☐ 4 forfaits possibles : DP1 / DP2 / DP3 / DP4
- ☐ conditions de remises pour absences restrictives

## ☐ UNSS - Le mercredi

- ☐ réservation lundi de préférence ou mardi au plus tard
- ☐ paiement des repas hors du forfait DP
- ☐ tarif préférentiel à 2 €

# Régimes de sortie

## ❑ Régime 1

- ❑ Élève présent de 8h à 17h
- ❑ De 8h à 12h et de 13h/14h à 17h pour les externes
- ❑ Autorisation de sortie nécessaire

## ❑ Régime 2

- ❑ Entrée-Sortie selon l'EDT de l'élève
- ❑ L'EDT peut changer chaque jour (absence, sortie, etc)
- ❑ Impossibilité de sortie avant 13h pour les DP **sauf si mail avant 9h30 annulant le repas**

# Nouveautés

- ❑ **Etudes / Tableau des absences**
- ❑ **Casier & cadenas**
- ❑ **Des services numériques ENT - Pronote**
  - ❑ **Educonnect, la porte d'entrée**
  - ❑ **ENT - Pronote**
- ❑ **L'agenda, les devoirs et le carnet de correspondance**
  - ❑ **Noter ses devoirs sur l'agenda**

# La structure pédagogique du collège Lakanal



# Carte d'identité du collègue

## Les spécificités

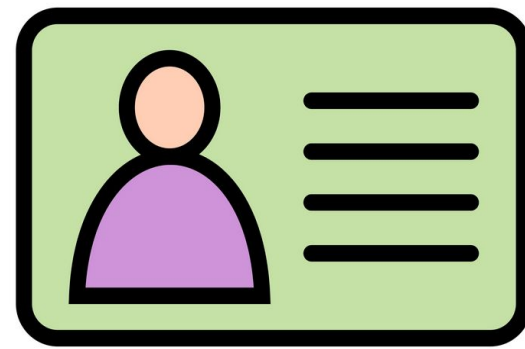

### Langue vivante 1

- ☐ Anglais 4h en 6ème
- ☐ Anglais 3h au cycle 4

# A partir de la 6ème

	Option Chorale	Groupe instrument	Section sportive rugby	Section bilingue occitan
	1h+1h de Chorale*	1h	3h	2h
	Mardi à 15h	Mardi à 16h	Mardi 14h-17h	Deux séances d'une heure
CM2	Lettre de motivation	Audition	Lettre de motivation	Lettre de motivation
6 <sup>ème</sup>				
5 <sup>ème</sup>				
4 <sup>ème</sup>				
3 <sup>ème</sup>				

# Carte d'identité du collègue

## Les spécificités

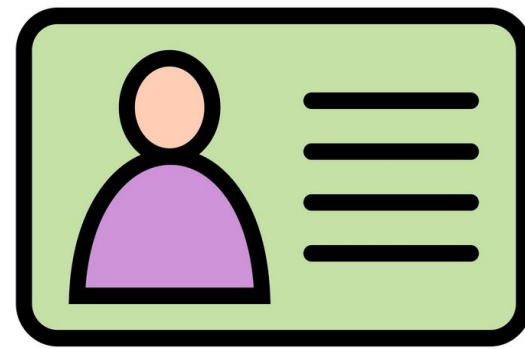

- ❑ **Langue vivante 2 (LV2) en 5ème**
  - ❑ **Allemand**
  - ❑ **Espagnol**
  
- ❑ **Option dès la 5ème**
  - ❑ **Latin**
  - ❑ **Occitan**

# Carte d'identité du collèège **EPS - UNSS**

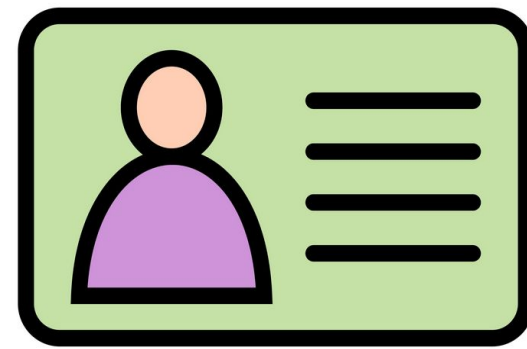

**2 sections sportives : Danse & Rugby**







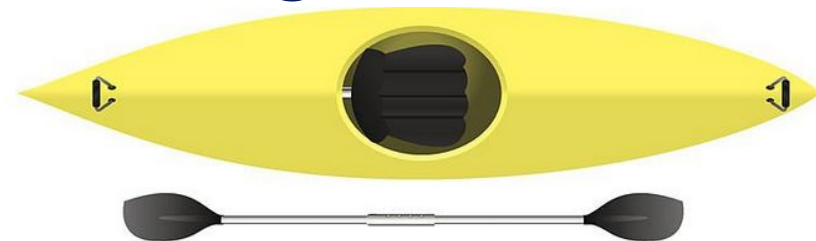



**UNSS : plusieurs activités proposées**

**Deux pratiques sportives aménagées :**



# A partir de la 5<sup>ème</sup> et après

	Latin*	Occitan*	Section sportive Danse	LCE*	Grec
	2h	2h	3h	1h30	1h
	Deux séances d'une heure	Deux séances d'une heure	Mardi 14h-17h	Une séance par semaine	Une séance par semaine
6 <sup>ème</sup>	Inscription	Inscription			
5 <sup>ème</sup>			Audition	Lettre de motivation	
4 <sup>ème</sup>					Inscription
3 <sup>ème</sup>					

# Quelques conseils

MON TÉLÉPHONE  
À CLAPET



# Sujets à aborder

- ❑ Vous êtes la première autorité éducative de votre enfant
- ❑ Le téléphone portable
  - ❑ Interdit de l'utiliser au collège
  - ❑ Possibilité de téléphoner à la vie scolaire
- ❑ Les réseaux sociaux
  - ❑ Interdit au moins de 15 ans
  - ❑ Facilite le cyber-harcèlement
  - ❑ Enjeux du développement de soi

# Sujets à aborder

- ❑ **La tenue scolaire, sacs d'école et objets interdits**
- ❑ **L'entrée dans l'établissement des parents**
  - ❑ **se faire connaître à l'accueil**
  - ❑ **prendre RDV (vous êtes nombreux)**
- ❑ **4 ans avant la suite : CFA, lycée général et technologique, lycée professionnel, MFR**
  - ❑ **Une autonomie à construire progressivement**

# Les inscriptions

**Quand ? En fonction de l'école**

**Le mardi 16 juin à partir de 16h30**

**ou**

**Le jeudi 18 juin à partir de 16h30**

# Découverte du collège

**Quand ?**

**Le jeudi 25 juin de 9h à 16h**

# La rentrée des 6èmes

Quand ?

Le mardi 1er septembre

de 8h à 17h



# Merci pour votre attention